

/A TRAVERS L'HISTOIRE DE NOS VILLAGES



DES ŒUVRES DU MAÎTRE DU CALVAIRE DE WAHA SONT PRÉSENTES DANS NOS EGLISES

Qui parmi nous n'a jamais perçu à l'intérieur de certaines chapelles et églises de notre Commune une statuette en bois réalisée dans du chêne. Celle-ci, souvent élancée, présente une petite tête souvent asymétrique et inclinée sur le côté, ainsi que de grandes mains peu modelées.

Mais qui est cet artiste ? Assez curieusement, son identité est inconnue mais l'intégralité des œuvres est consacrée à des thèmes religieux. La grande partie de celles-ci sont réparties dans la Famenne et y constitue le **joyau de l'art religieux**. Les spécialistes s'accordent à dire qu'elles ont des similitudes avec des réalisations d'un sculpteur de Dinant, au service du Prince Evêque de Liège. Vraisemblablement, le maître était installé à Marche durant la première moitié du 16^{ème} siècle, où il dirigeait certainement un atelier. Son style, très clairement **gothique**, a été influencé lors de la création de ses dernières œuvres par celui de la Renaissance.

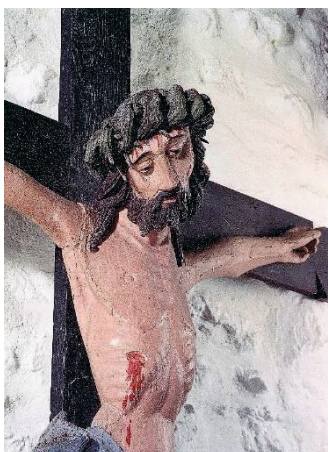

La statue de Somal

Dans notre Commune, trois de ses œuvres avaient trouvé place :

- **LA SAINTE VIERGE DE CALVAIRE** dans la **chapelle Saint-Lambert de Rabozée**. La chapelle, appartenant initialement aux seigneurs de Rabozée, fut abandonnée à son sort peu après la fusion entre Baillonville et Rabozée durant le 19^{ème} siècle. Actuellement la statue se trouve au **Musée diocésain de Namur** et mesure 66 x 22 x 9 cm.

- **LA STATUE EN CROIX** dans la **chapelle Saint-Roch à Somal**. Cette chapelle, dans sa structure actuelle, date de 1636, mais a subi une surélévation au milieu du 18^{ème} siècle, ainsi qu'une rénovation complète terminée en l'année 2000. L'originale de la statue se trouve au Musée des Arts Anciens à Namur. Elle mesure 105 x 92 x 12 cm.

- **LE CHRIST EN CROIX** dans l'**église Saint-Etienne à Hogne**. Comme les autres œuvres, elle est de style gothique, date de la même époque et mesure 60 x 53 x 9 cm. L'originale se trouve au Musée diocésain à Namur.

Et hasard de calendrier, une exposition sur les œuvres du Maître du Calvaire de Waha est prévue du **30 avril au 31 août 2022**. Elle est organisée par le **FAM (Famenne & Art Museum)** à **Marche en Famenne**, où des pièces méconnues et insoupçonnées seront exposées.

André Van Overschelde, (andre.vanoverschelde@skynet.be) pour le Cercle Historique.

Pour revoir tous les articles historiques parus, vous pouvez utiliser ce QR code :

Si l'histoire de nos villages vous intéresse, n'hésitez pas à consulter la page historique sur le site <http://www.sommeleuze.be/loisirs/culture/cercle-historique-de-somme-leuze/evenement>, et à vous adresser auprès de carpentierjessica@hotmail.be, Echevine à la Culture.

